

पालिकाका लागि जिल्ला स्वास्थ्य सूचना प्रणाली (DHIS2) तथ्याङ्कप्रविष्ट तथा तथ्याङ्कविश्लेषण निर्देशिका

जिल्ला स्वास्थ्य सूचना प्रणालीमा लगईन गर्नुहोस् । DHIS2 Login

- गूगल क्रोम खोल्नुहोस् ।

जिल्ला स्वास्थ्य सूचना प्रणालीमा लगईन गर्नुहोस् । DHIS2 Login

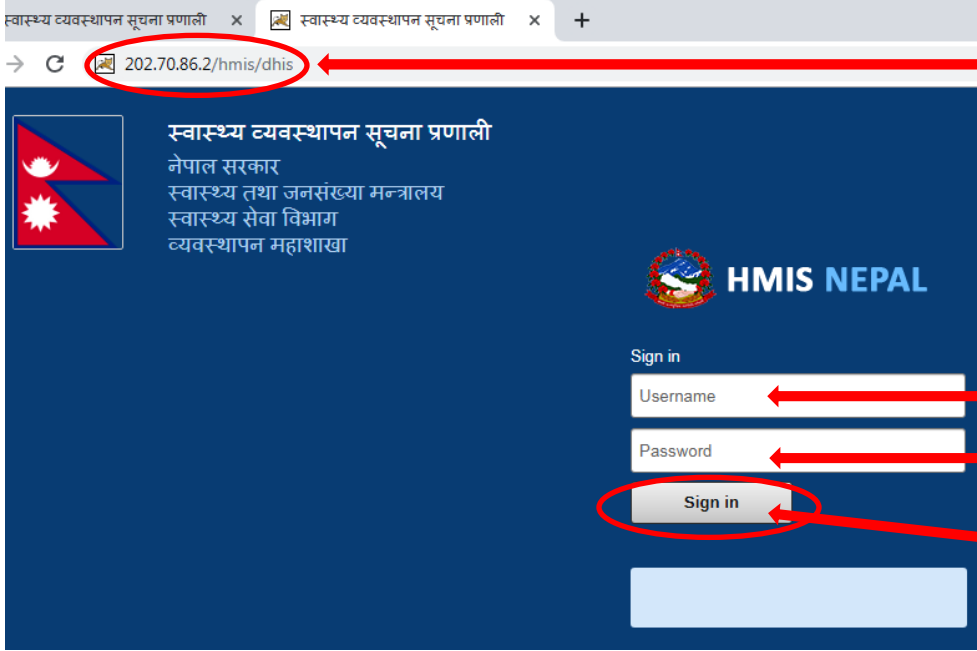

१. Enter

<http://202.70.86.2/hmis/dhis>

२. Username प्रविष्ट गर्नुहोस् ।

३. Password प्रविष्ट गर्नुहोस् ।

४. Sign in क्लिक गर्नुहोस् ।

## Logging out of DHIS2

DHIS2 software logout का लागि चरणहरू

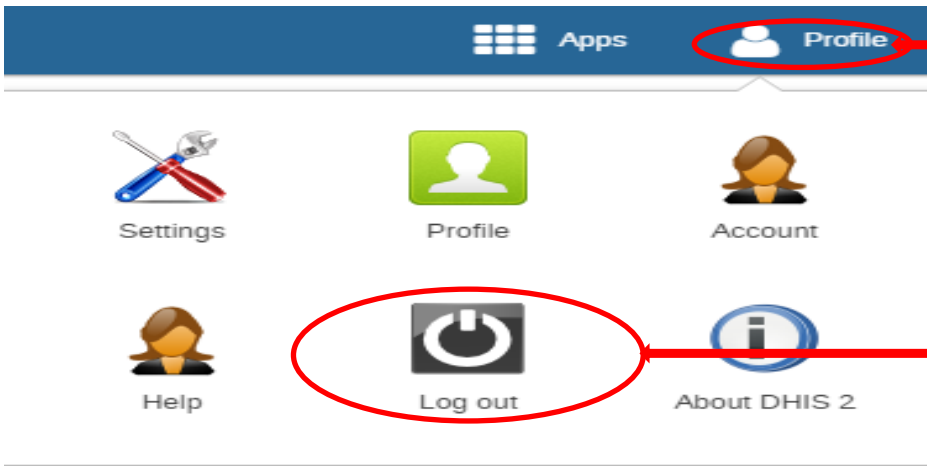

१. Profile मा थिच्नुहोस् ।

२. Logout थिच्नुहोस् ।

## Data entry with DHIS2

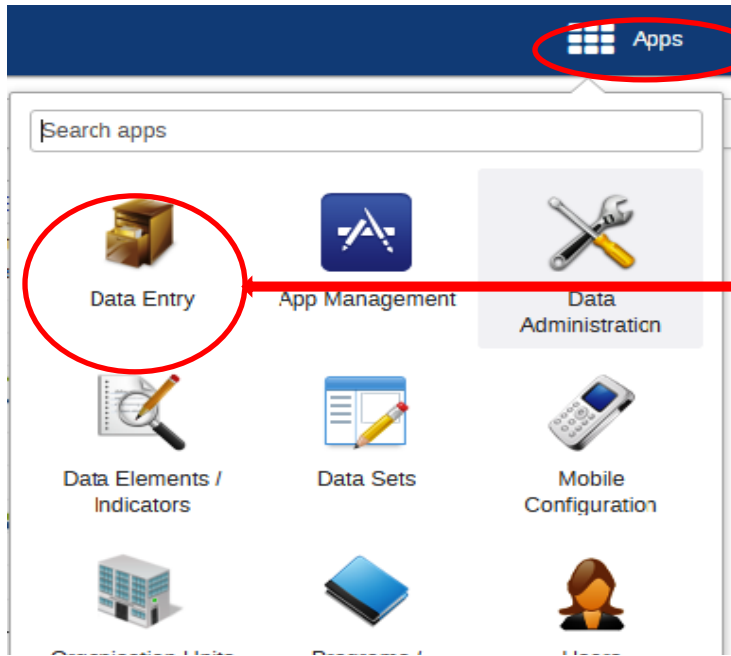

१. Appsमा थिच्नुहोस् ।

२. Data Entryमा थिच्नुहोस् ।

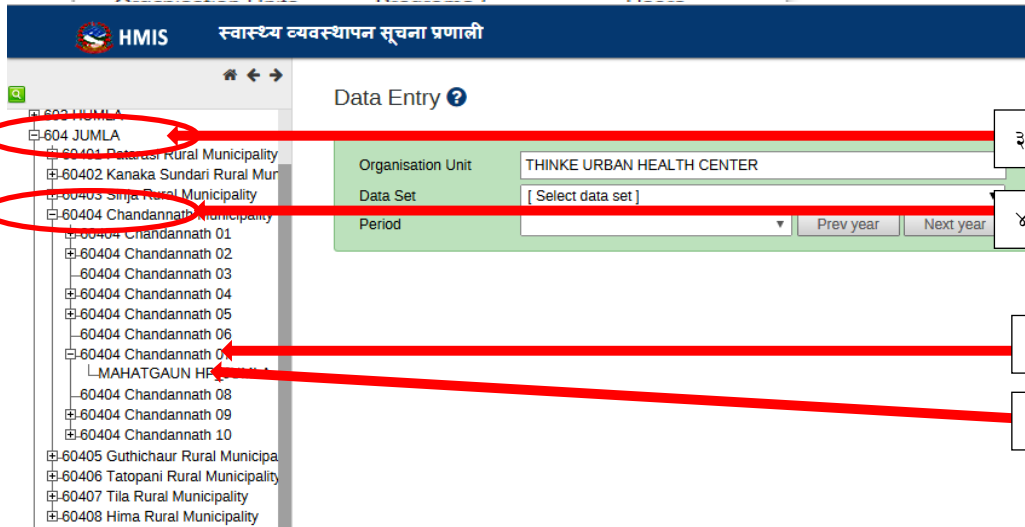

३. जिल्ला छान्नुहोस्, (+) चिन्हमा थिच्नुहोस् ।

४. पालिका छान्नुहोस्, (+) चिन्हमा थिच्नुहोस् ।

५. वडा छान्नुहोस्, (+) चिन्हमा थिच्नुहोस् ।

६. स्वास्थ्य संस्था छान्नुहोस् ।

## Selecting the data entry form

Organisation Unit: THINKE URBAN HEALTH CENTER  
 Data Set: 02-1 Immunization Dataset  
 Period: Chaitra 2075

खोप कार्यक्रम

**\*\*यस फारमका महलहर अ.व. २०७५/७६ श्रावणबाट परिवर्तन भएकोले कुपया यस फारममा नभएको हुन।**

खोपको प्रकार	बि.सि.जी.	डो.पी. टी-हेप वि- हिब.			पोलियो (OPV)			पी.सी.भी.			रोटा
		पहिलो	दोस्रो	तेस्रो	पहिलो	दोस्रो	तेस्रो	पहिलो	दोस्रो	तेस्रो	
1	2	3	4	5	6	7	8	9	10	11	12
खोप पाएका बच्चाहरुको संख्या	<input type="checkbox"/>	<input type="checkbox"/>	<input type="checkbox"/>	<input type="checkbox"/>	<input type="checkbox"/>	<input type="checkbox"/>	<input type="checkbox"/>	<input type="checkbox"/>	<input type="checkbox"/>	<input type="checkbox"/>	<input type="checkbox"/>
खोप(डोज)	प्राप्त भएको	<input type="checkbox"/>	<input type="checkbox"/>	<input type="checkbox"/>	<input type="checkbox"/>	<input type="checkbox"/>	<input type="checkbox"/>	<input type="checkbox"/>	<input type="checkbox"/>	<input type="checkbox"/>	<input type="checkbox"/>
	खर्चे भएको	<input type="checkbox"/>	<input type="checkbox"/>	<input type="checkbox"/>	<input type="checkbox"/>	<input type="checkbox"/>	<input type="checkbox"/>	<input type="checkbox"/>	<input type="checkbox"/>	<input type="checkbox"/>	<input type="checkbox"/>
AEFI cases	<input type="checkbox"/>	<input type="checkbox"/>	<input type="checkbox"/>	<input type="checkbox"/>	<input type="checkbox"/>	<input type="checkbox"/>	<input type="checkbox"/>	<input type="checkbox"/>	<input type="checkbox"/>	<input type="checkbox"/>	<input type="checkbox"/>

Complete Incomplete Run validation

७. तथ्याङ्क प्रविष्ट फारम थिच्न यहाँ थिच्नुहोस् ।

८. प्रत्येक महिना प्रविष्ट गरिएका तथ्याङ्कका लागि यहाँ छनोट गर्नुहोस् ।

९. बक्समा स्वास्थ्य व्यवस्थापन सूचना प्रणालीबाट तथ्याङ्कप्रविष्ट गर्नुहोस् ।

१०. प्रत्येक फारमकालागि तथ्याङ्कप्रविष्ट गरेपछि थिच्नुहोस् ।

नोट : चरण १० पछि अर्को फारम छनौटका लागि नम्बर ७ लाई पच्छ्याउनु होस् र तथ्याङ्कप्रविष्ट पूरा गर्नका लागि ८-१० का चरणहरू पुनः दोहर्च्याउनुहोस् ।

स्वास्थ्य व्यवस्थापन सूचना प्रणाली

Apps

Dashboard Pivot Table Data Visualizer

GIS Data Entry Users

Data Quality Reports Browser Cache Cleaner

More apps

१. Appsमा थिच्नुहोस् ।

२. Pivot Tableमा थिच्नुहोस् ।

Add stuff by searching from the search field  
 Then arrange dashboard by dragging and dropping items

## तथ्याङ्क विश्लेषण

The screenshot shows the DHIS 2 Pivot Table interface. The left sidebar contains a 'Data' menu with 'Indicators' selected. Below it are 'Data elements', 'Data sets', 'Event data items', and 'Program indicators'. The main area shows a 'Creating a pivot table' dialog with instructions. Red circles and arrows highlight specific UI elements and their corresponding instructions in Nepali.

3. तथ्याङ्क छनोट गर्नका लागि यहाँ थिच्नुहोस् ।

4. तपाईंलाई ५वटा छनोट विषय हुनेछ, जसमा पालिका तहमा हामीले दुईवटा विषय : सूचाङ्क र तथ्याङ्क प्रयोग गर्नेछौं ।

5. यदि तपाईं संख्या या तथ्याङ्कमा आधारित भएर विश्लेषण गर्न चाहनुहुन्छ, भने **Data elements**मा थिच्नुहोस् ।

6. यदि तपाईंसूचाङ्कमा आधारित भएर विश्लेषण गर्न चाहनुहुन्छ, भने **Indicators** मा थिच्नुहोस् ।

6. सूचकांक समूह छनोटका लागि यहाँ थिच्नुहोस् र तपाईंले कार्यक्रमहरूको सूची देख्न सक्नु हुनेछ ।

7. आफूले चाहे अनुसार तथ्याङ्क विश्लेषणका लागि समूह छनोट गर्नुहोस्, उदाहरणका लागि "सुरक्षित मातृत्व" कार्यक्रम ।

8. अगाडि बढ्नकालागि **Indicators** मा थिच्नुहोस्

## DHIS 2 Pivot Tables

**Data**

Indicators

Safe Motherhood

Available > >> << < Selected

- Number of women treated for prolonged/obstructed labor
- Number of women treated for retained Placenta
- Number of women treated for ruptured uterus
- Percentage of assisted (Vaccum or Forceps) deliveries
- Percentage of births attended by a Skilled Birth Attendant (SBA)
- Percentage of births attended by a health worker other than SBA
- Percentage of clients received LARC

Periods

८. “सुरक्षित मातृत्व” कार्यक्रम छनोट गरेपछि तपाईंहरूले यस कार्यक्रम अन्तर्गतका सूचकाङ्क सूची देख्नु हुनेछ ।

९. अब चाहिएका सूचकाङ्कलाई बायाँबाट दायाँतर्फ लैजान दुईपटक थिच्नुहोस् (उदाहरणका लागि तालिमप्राप्त ब्यक्तिको सहयोगमा बच्चा जन्मिएका प्रतिशत) । यहाँ तपाईंले स्थिति अवलोकन गर्न उस्तै प्रकारका कार्यक्रमका लागि विभिन्न सूचकाङ्क छनोट गर्नसक्नु हुनेछ ।

१०. रिपोर्टिङको अवधि छनोट गर्न “Periods”मा थिच्नुहोस् ।

## DHIS 2 Pivot Tables

**Data**

Periods

Select period type

▼ Prev year Next year

Selected

- Daily
- Weekly
- Weekly (Start Wednesday)
- Weekly (Start Thursday)
- Weekly (Start Saturday)
- Weekly (Start Sunday)
- Monthly
- Bi-monthly
- Quarterly
- Six-monthly
- Six-monthly April
- Yearly
- Financial year (Start October)
- Financial year (Start July)
- Financial year (Start April)
- Last 6 months
- Last 6 bi-months
- Bi-months this year
- Financial years
- Last financial year
- Last 5 financial years

- This month
- Last month
- Last 3 months
- Last 6 months
- Last 12 months
- Months this year
- Months
- Six-months
- This six-month
- Last six-month
- Last 2 six-months
- Quarters
- Last quarter
- Last 4 quarters
- Quarters this year
- Years
- This year
- Last year
- Last 5 years

Organisation units

११. रिपोर्टिङ अवधि छनोट गर्न यहाँ थिच्नुहोस् र तपाईंले छान्ने सूचीहरू देख्नु हुनेछ । तपाईंको आवश्यकता अनुसार रिपोर्टिङ अवधि छनोट गर्न सकिने छ ।

यदि तपाईंले आर्थिक वर्ष २०७४/०७५ हेर्न चाहनु भएको छ भने निम्न कुरा गर्नुहोस् :

१२. आर्थिक वर्ष वा अवधि छनोट गर्न यहाँ थिच्नुहोस् ।

१३. यस कोष्टकलाई नहेर्नुहोस् ।

## DHIS 2 Pivot Tables

**Data**

**Periods**

Financial year (Start April)

Available > >> <<< < Selected

Shrawan 2077 - Ashadh 2078	Shrawan 2074 - Ashadh 2075
Shrawan 2076 - Ashadh 2077	
Shrawan 2075 - Ashadh 2076	
Shrawan 2073 - Ashadh 2074	
Shrawan 2072 - Ashadh 2073	
Shrawan 2071 - Ashadh 2072	

**Days**

Today  
 Yesterday  
 Last 3 days  
 Last 7 days  
 Last 14 days

**Bi-months**

This bi-month  
 Last bi-month  
 Last 6 bi-months  
 Bi-months this year

**Financial years**

This financial year  
 Last financial year  
 Last 5 financial years

**Weeks**

This week  
 Last week  
 Last 4 weeks  
 Last 12 weeks  
 Last 52 weeks  
 Weeks this year

**Quarters**

This quarter  
 Last quarter  
 Last 4 quarters  
 Quarters this year

**Months**

This month  
 Last month  
 Last 3 months  
 Last 6 months  
 Last 12 months  
 Months this year

**Six-months**

This six-month  
 Last six-month  
 Last 2 six-months

**Years**

This year  
 Last year  
 Last 5 years

**Organisation units**

**Geographical Area**

**ICD Code**

**Individual Patient**

१४. चाहिएकोरिपोर्टिडअवधिमा दुई पटक थिच्नुहोस् र दायाँतर्फ लैजानुहोस् ।

१५. सांगठनिक तह छनोट गर्न यहाँ थिच्नुहोस् ।

## DHIS 2 Pivot Tables

**Data**

**Periods**

**Organisation units**

User org unit  User sub-units  User sub-x2-units

**Nepal**

- 1 Province 1
- 2 Province 2
- 3 Province 3
- 4 Gandaki Province
- 5 Province 5
- 6 Karnali Province**
  - 601 DOLPA
  - 602 MUGU
  - 603 HUMLA
  - 604 JUMLA**
    - 60401 Patarasi Rural Municipality
    - 60402 Kanaka Sundari Rural Municipality
    - 60403 Sinja Rural Municipality
    - 60404 Chandannath Municipality
    - 60405 Guthichaur Rural Municipality
    - 60406 Tatopani Rural Municipality
    - 60407 Tila Rural Municipality
    - 60408 Hima Rural Municipality
  - 605 KALIKOT
  - 606 DAILEKH
  - 607 JAJARKOT
  - 608 RUKUM WEST
  - 609 SALYAN
  - 610 SURKHET
- 4 Gandaki Province
- 5 Province 5
- 6 Karnali Province
  - 601 DOLPA
  - 602 MUGU
  - 603 HUMLA
  - 604 JUMLA
    - 60401 Patarasi Rural Municipality
    - 60402 Kanaka Sundari Rural Municipality
    - 60403 Sinja Rural Municipality
    - 60404 Chandannath Municipality
    - 60405 Guthichaur Rural Municipality
    - 60406 Tatopani Rural Municipality
    - 60407 Tila Rural Municipality
    - 60408 Hima Rural Municipality
  - 605 KALIKOT
  - 606 DAILEKH
  - 607 JAJARKOT
  - 608 RUKUM WEST
  - 609 SALYAN
  - 610 SURKHET
- 7 Sudurpashchim Province

१६. सांगठनिक तहमा थिचेपछि तपाईंले प्रदेशहरूको सूची देख्नु हुनेछ, जहाँ तपाईंले प्रदेशको यो (+) चिन्ह थिच्नुहोस् ।

जस्तै: (+) ६ कर्णाली प्रदेश थिच्नुहोस् ।

अब तपाईंले कर्णाली प्रदेश अन्तर्गतका जिल्लाहरूको सूची देख्नु हुनेछ ।

17. Now click on (+) sign of district of your interest, such as (+) 604 JUMLA

Then you will see list of Rural/Municipalities under your district

Untitled

Update Favorites Layout Options Download Embed

Shrawan 2074 to Asar 2075	
Organisation unit / Data	Percentage of births attended by a Skilled Birth Attendant (SBA) ↕
60404 Chandannath Municipality	61.5

१८. अब गाउँ/नगरपालिकामा थिच्नुहोस्, उदाहरणका लागि ६०४०४ चन्दननाथ नगरपालिकामा

१९. अब Update मा थिच्नुहोस् र तपाईंले साउन २०७४ देखि असार २०७५ सम्मको तालिमप्राप्त ब्यक्तिको सहयोगमा बच्चा जन्मिएका प्रतिशतको परिणाम देख्नु हुनेछ ।

२०. गाउँ/नगरपालिकाको दायाँ थिच्नुहोस् त्यसपछि उप-तह छनोट गर्नुहोस्

२१. अब Update मा थिच्नुहोस् र तपाईंले बडा तहगत तालिमप्राप्त ब्यक्तिको सहयोगमा बच्चा जन्मिएको प्रतिशत देख्नु हुनेछ । चन्दननाथ नगरपालिकामा १० वटा बडा छन् र त्यहाँ दुईवटा बच्चा जन्माउने केन्द्र रहेका छन् (बडा नम्बर २ र १०) र अन्य बडाहरूमा ० प्रतिशत बच्चा तालिम प्राप्त ब्यक्तिको सहयोगविना नै जन्मिएको देखाउँछ ।

नोट : १. HMIS तथ्याङ्क प्रविष्टका सिकाइका लागि तलको निम्न लिंकमा थिच्नुहोस् :

<https://www.mohp.gov.np/en/component/yendivideoshare/video/20-hmis-data-entry-tutorial>

२. DHIS2 सञ्चालन निर्देशिका नेपालका लागि तलको निम्न लिंकमा थिच्नुहोस् :

[https://www.thecompassforsbc.org/sites/default/files/DHIS%20Manual%20Nepal\\_Fianl.pdf](https://www.thecompassforsbc.org/sites/default/files/DHIS%20Manual%20Nepal_Fianl.pdf)